



ACTA DE CONSTITUCIÓN DE COMITÉ COMUNITARIO

Fondo de Aportaciones para la Infraestructura Social

FISM 2018

En el municipio de García N.L. siendo las 16:00 horas del día 27 de marzo del **2018** nos reunimos vecinos beneficiarios de la localidad/colonia Nuevo Amanecer, en García N.L., contando con la presencia de las siguientes autoridades:

- Por el municipio Lic. B. NELLY MONTEALVO I.
- Por la Secretaría de Desarrollo Social del Estado _____
- Por parte de la Secretaría de Desarrollo Social Federal (SEDESOL) Erika Colorado Ramos.
- Por la Contraloría y Transparencia Gubernamental del Estado _____

Con la finalidad de integrar el comité comunitario para la obra o acción de cantidad: **Construcción de Drenaje Pluvial en Calle Pueblo en Lucha Col. Nuevo Amanecer**, ubicado en ZAP _____, localidad con GRS+alto _____ criterio pobreza extrema _____

ORDEN DEL DIA

- 1.-Registro de Asistencia
- 2.-Bienvenida y Presentación
- 3.-Explicación del Proyecto a realizar con recurso FAIS (FISM)
- 4.-Explicación financiera y técnica de la obra o acción
- 5.-Aceptación o rechazo de la obra o acción
- 6.-Explicación de la estructura del comité comunitario y sus funciones
- 7.-Integración del comité comunitario
- 8.-Toma de protesta
- 9.-Explicación del sistema integral de contraloría social
- 10.-Asuntos generales
- 11.-Clausura de la asamblea

Minuta



No habiendo otro asunto que tratar se da por concluida la reunión siendo las ____ hrs. del día arriba mencionado y quedando el comité comunitario constituido de la siguiente manera:

PRESIDENTE

C. Norma Alicia Trujillo Castillo
Domicilio Pueblo en Lucha N° 230 C.P. _____ Teléfono 8186927228
Firma Norma Alicia T.C.

SECRETARIO

C. Bernarda Ontiveros
Domicilio Unidad 5, Magnolia C.P. _____ Teléfono 811-968-38106
Firma Bernarda

TESORERO

C. Antonio Leos S
Domicilio PUEBLO EN LUCHA C.P. #201 Teléfono 8122148250
Firma A. L. S

CONTRALOR SOCIAL

C. Maria Elena Escobedo Espinoza
Domicilio Calle Pueblo Lucha C.P. #201 Teléfono _____
Firma MA Elena E.E.

VOCAL AUXILIAR

C. Angelica Maria Fernandez Medina
Domicilio C. Pueblo en Lucha #203 C.P. _____ Teléfono _____
Firma Angelica Mª Fdz

VOCAL AUXILIAR

C. Ana Beltran Gerson
Domicilio Avda Poplar 163 C.P. _____ Teléfono 8181768925
Firma Ana Beltran Gerson

Los cargos conferidos para la operación del Comité Comunitario, tendrán el carácter de honoríficos por lo que en el desempeño de los mismos no se otorgará remuneración, contraprestación o iguala alguna.

B. Nelly Montenegro T.
Por el Municipio

Raúl Zúñiga González
Contralor Municipal

Por la Contraloría y Transparencia
Gubernamental del Estado

Por Desarrollo Social del Estado
Erika C. Coronado Ramos
Por la SEDESOL
Testigo



Anexo 1. Mapa/ubicación del Proyecto

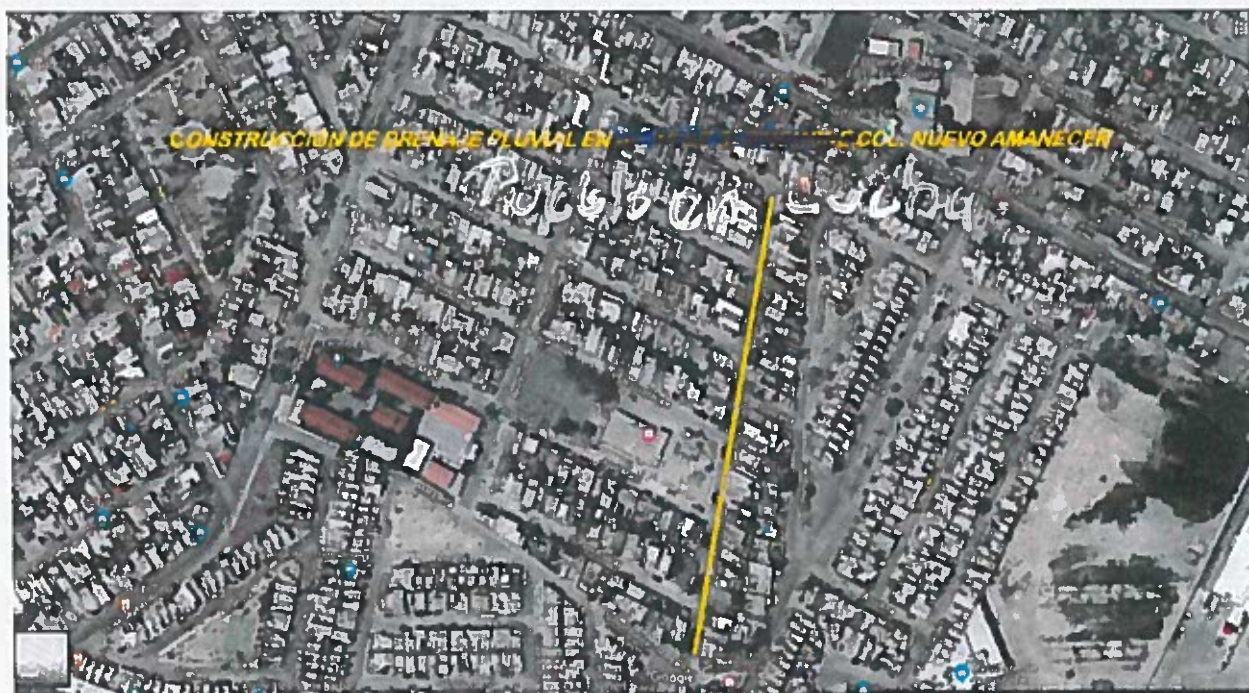



Anexo 2. Evidencia fotográfica de la reunión para la instalación del comité comunitario.





Anexo 3. Lista de asistencia

LISTA DE ASISTENCIA

NOMBRE	DIRECCION	TELEFONO
Angelica Maria Fernandez Medina	C. Pueblo en Lucha #203 col Nueva A C. de los Flores.	
Bruno Ortega Herrera	Mayon #113.	cel. 811-868-38-06.
Maria Elena E. E	ca. Pueblo en Lucha #201 P. de #159	M. Elena E. E.
Pedro Sanchez. Mercedes	CALL- Pueblo en Lucha	
Antonio Leos-S	PUEBLO EN LUCHA	81-22148250
Bertha Roque .A	ca. Pueblo en Lucha #207	82834904
Ana Balthazar Cuerr	Avance Popular 163	81817689-25
Marcia J. Trujillo	Pueblo en Lucha N: 23	
Marcia Guadalupe Rodriguez Rodriguez	Col. N. Avance. C. Hermanos Flores Mayon # 106	8186927228 8112614505.
Lidia Mtz. N	Avance Popular #14	8116091280
Gloria Almaguer	Avance Popular #224	8111651529
Eneidela Morales Fdz	Avance Popular #207	8117167896
Juanita Garcia Mtz	Flores Mayon	8117211351